

FICHA TÉCNICA REFERENCIAL DE PUNTOS CRÍTICOS PARA EL CIERRE DE BRECHAS, EN EL SECTOR AGUA BLANCA-LAGUNA DE OXIDACION, DISTRITO DE AGUA BLANCA, PROVINCIA DE EL DORADO, DEPARTAMENTO DE SAN MARTIN

FTR-CB-PREV N° 0998-2025-ANA-AAA-H-ALA-HC

PROPUESTA TÉCNICA: LIMPIEZA, DESCOLMATACIÓN Y CONFORMACIÓN DE DIQUE CON ENROCADO EN LA MARGEN DERECHA DEL RÍO SISA, SECTOR AGUA BLANCA - LAGUNA DE OXIDACION, DISTRITO DE AGUA BLANCA, PROVINCIA DE EL DORADO, DEPARTAMENTO DE SAN MARTIN.

1. UBICACIÓN:

AAA	HUALLAGA	ALA	HUALLAGA CENTRAL	Fecha	27/11/2025
1.1. Ubicación política					
Departamento	SAN MARTIN	Provincia	EL DORADO	Distrito	AGUA BLANCA
Sector					
AGUA BLANCA-LAGUNA DE OXIDACION					
1.2. Ubicación hidrográfica					
Unidad hidrográfica	INTERCUENCA MEDIO ALTO HUALLAGA			Cuerpo de agua	RÍO SISA
1.3. Ubicación geográfica - Coordenadas UTM (Datum: WGS 84)					

	Inicial			Final			Margen	Observación
	Norte (Y):	Este (X):	Zona	Norte (Y):	Este (X):	Zona		
TRAMO 1	9,255,958.00	312,849.00	18M	9,255,922.93	312,816.96	18M	Derecha	
TRAMO 2	9,255,903.35	312,809.62	18M	9,255,774.60	312,886.75	18M	Derecha	
TRAMO 3	9,255,749.00	312,903.00	18M	9,255,727.41	312,948.77	18M	Derecha	

2. EVALUACIÓN DE LA ZONA EXPUESTA:

2.1. Tipo de peligro

inundacion	<input checked="" type="checkbox"/>	flujo de detritos	<input type="checkbox"/>	erosion fluvial	<input checked="" type="checkbox"/>
------------	-------------------------------------	-------------------	--------------------------	-----------------	-------------------------------------

2.2. Nivel de Peligro

Alto	<input checked="" type="checkbox"/>	Muy Alto	<input type="checkbox"/>
------	-------------------------------------	----------	--------------------------

2.3. Geología

El curso principal del río Sisa y sus tributarios en sus inicios se alojan sobre rocas firmes, compuestas de gravas y areniscas; mientras que el curso medio e inferior se alojan sobre aluviales del cuaternario reciente, compuesto de areniscas. Los cursos medios e inferiores de sus afluentes se alojan sobre materiales inconsistentes que es el caso de la ubicación del Sector Agua Blanca. El talud esta conformado por material de arrastre tierra de textura franco arenoso gravosa recubierto por un tapiz vegetal superficial de pasto y algunas especies arbóreas que son la defensa viva, tramos donde no existe defensa ribereña, que en épocas de crecida de río mantiene en permanente zozobra a los pobladores de la localidad Agua Blanca. En épocas recientes en los años 2011 y actualmente en los meses de marzo y abril del 2021 las aguas han rebasado la defensa natural inundando viviendas y discurriendo por el sector donde se ubica el proyecto causando la inundación de la totalidad del terreno donde se ubican las lagunas de oxidación y poniendo en peligro este sector del distrito, con el consecuente daño al medio ambiente por la contaminación que produjeron las aguas servidas al ser absorbidas por la crecida del río Sisa.

Gravoso	X	Arenas	X	Limo	-	Arcillas	-
---------	---	--------	---	------	---	----------	---

Gravoso(Mayores a 2 mm), Arenoso(2 mm - 0.1 mm) y Arcilloso(menores de 0.1 mm)

2.4. Hidrología

PARÁMETROS GEOMORFOLÓGICOS: Área de la cuenca del río Sisa 2,087.62 km², perímetro 252.65 km. la altitud mas alta de la cuenca de 1250.75 m y la altitud mas baja de 438.25 m, la pendiente de la cuenca es de 15%, la pendiente del río es entre 2 y 3%, y su recorrido general es de NO-SE presentando una longitud de 165 Km; en su recorrido se presentan sectores tan anchos como de 1.38 Km y su ancho promedio varia entre los 70.00 m a 100.00m. Siendo la la velocidad de escurrimiento de .023 km/h (0.84 m/s)

Considerando estos eventos resulta que las avenidas con tiempos de retomo menores de 5 años, como las ocurridas últimamente, que amenazaron en varios puntos del cauce del río a la superficie agrícola e infraestructura de riego, son claramente superiores a las consideradas con períodos de retomo milenario en el estudio del Proyecto; e incluso resultan superiores a las estimadas en el estudio de "Evaluación de Recursos Naturales" (ONERN), que en su capítulo III, dice:

Tr (años)	Q (m³/s)
1000	960
100	410
20	340
10	280
5	200

De acuerdo con las consideraciones anteriores, se ha considerado un caudal de máxima avenidas los 500 m³/s que correspondería, de acuerdo al estudio de la ONERN, a una avenida con período de retorno superior a 100 años.

2.5. Elementos expuestos:

En la zona de intervención, se identificaron los siguientes elementos expuestos:

N° de Habitantes	N° de Viviendas	Tipo	N° de I.E./P.I./E.S.	Nombre	Centros de Salud	Nombre	Otros	Nombre
0	0	-	0	-	1	Puesto Salud Agua Blanca	2	Lagunas de Oxidacion

En la zona de estudio, se ha identificado las siguientes áreas productivas e infraestructuras relacionadas:

Área Total (ha)	Cultivos	Área (ha)	Total cabezas de Ganado	Clase	N°	Infraestructura afectada	Nombre	Cantidad	Longitud (m)
0.00	Arroz	-	0	Vacunos	-	Bocalomas	-	-	-
	Maiz	-		Ovinos	-	Canales	-	-	-
	Cacao	-		Camelidos	-	Puentes	-	2	30
	Platano	-		Equinos	-	Carreteras	-	1	253
	Pilajeja	-		Porcinas	-	Redes Eléctricas	-	-	-
	Pastos	-		otros	-	Servicios de agua y desagüe	-	1	300

3. PROPUESTA TECNICA:

3.1.-Estructural

Tipo	Unidad de medida	Cantidad	Descripción de la propuesta	Observaciones
DIQUE ENROCADO	km	0.2605	Se propone, implementar estructuras de protección de tipo dique enrocado en la margen derecha del río Sisa en tres (03) tramos (Tramo 1 L=49.30 m; Tramo 2 L= 161.00 m, Tramo 3 L=50.20 m) en una longitud total de 260.50 m conformada por rocas colocadas con ayuda de equipos mecánicos. La sección transversal del dique es de 4.00 metros de alto, 2.00 metros de ancho de la corona. El material utilizado para el enrocado consistirá en roca sólida y no deleznable resistente a la abrasión, dique tipo escollera, con una profundidad en la uña de 2.00 m, en un talud Z=1.5	Protección de Lagunas de oxidación y así no contaminar con coliformes el río Sisa

3.2.- Medidas No Estructurales

Tipo	Unidad de medida	Cantidad	Descripción de la propuesta	Observaciones
LIMPIEZA Y DESCOLMATACIÓN	km	0.2605	260.50 m de limpieza y descolmatación del cauce del río Sisa, con un ancho de 17 m, y un corte de terreno de 1.10 m.	
CONFORMACIÓN DE DIQUE CON MATERIAL PROPIO	km	0.2605	Conformación de dique con material propio, en la margen derecha del río Sisa en una longitud de 260.50 m con un ancho de corona de 2.00 m y una altura de sección transversal de 4.00 con un talud humedo Z=1.5 en tres (03) tramos (Tramo 1 L=49.30 m; Tramo 2 L= 161.00 m, Tramo 3 L=50.20 m)	

3.2.1. Acciones Complementarias

Las Municipalidades conjuntamente con el apoyo del Centro de Operaciones de Emergencia Regional del gobierno regional y el Instituto de Defensa Civil - INDECI, deberán de sensibilizar sobre los sistemas de alerta temprana comunitaria, mapas de evacuación, zonas seguras y ayuda humanitaria, asimismo la Autoridad Nacional del Agua debe realizar capacitaciones sobre la importancia de la delimitación de fajas marginales asociada a un ordenanza local o regional, talleres de sensibilización a la población en temas de gestión de riesgos de desastres, para que las poblaciones afectadas se encuentren preparadas a los fenómenos negativos de la naturaleza.

4. ESQUEMA DE PROPUESTA TÉCNICA:

4.1.-VISTA EN PLANTA

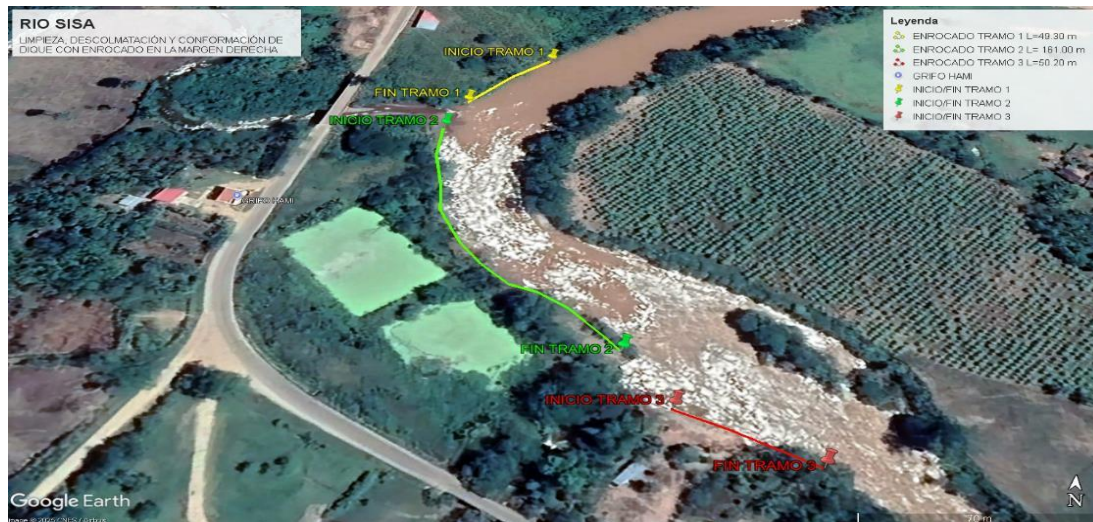

4.2.- VISTA DE PERFIL

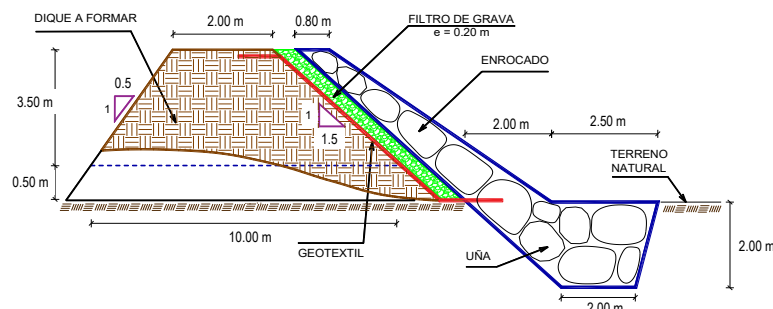

5. IMAGEN SATELITAL DE ZONA VULNERABLE(GOOGLE EARTH)

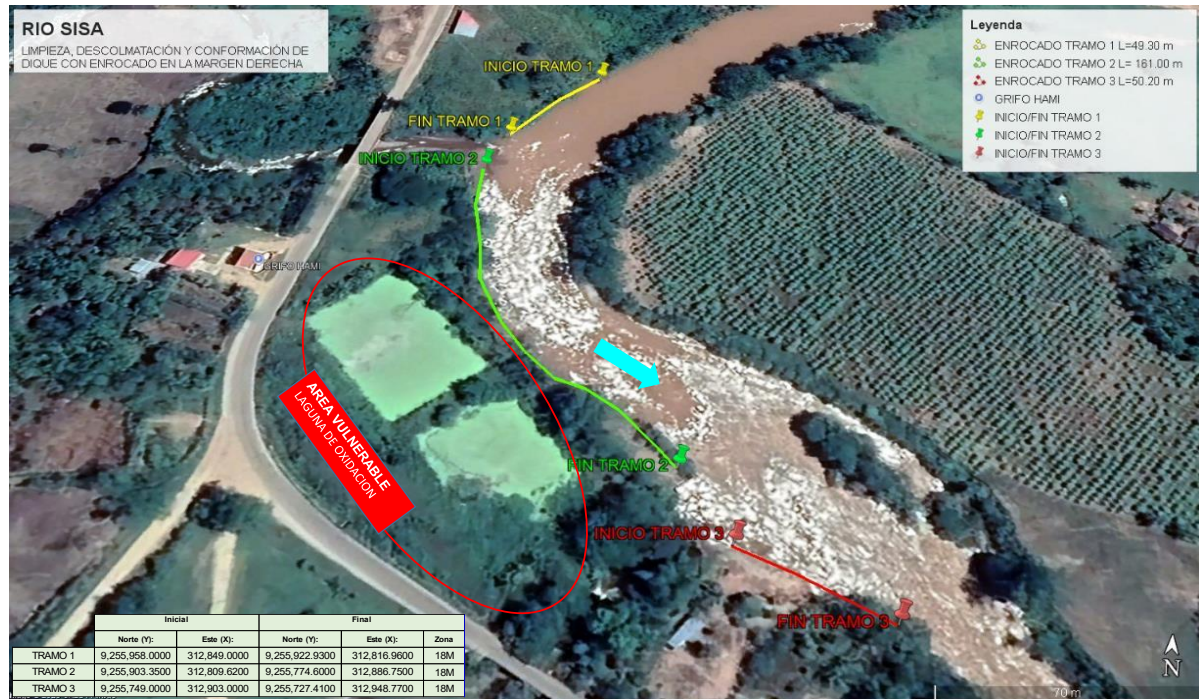

6. PANEL FOTOGRÁFICO DE ZONA VULNERABLE



FIGURA N°01:TRAMO CRÍTICO EN EL RIO SISA, SECTOR AGUA BLANCA - LAGUNA DE OXIDACIÓN, DISTRITO DE AGUA BIANCA, DONDE SE OBSERVA TRAMO COLMATADO Y EROSION DE TALUD DE BORDOS DE LA RIBERA.



FIGURA N°02: TRAMO DONDE SE PLANTEA LA INTERVENCION, DONDE SE APRECIA LA MAGNITUD DEL RIO SISA EN TIEMPOS DE AVENIDAS, ARRASANDO CON TODO A SU PASO.



FIGURA N°03: SECTOR AGUA BLANCA - LAGUNA DE OXIDACION, DONDE SE PLANTEA CONFORMAR PROTECCION CON ENROCADO PARA SALVAGUARDAR LA INFRAESTRUCTURA DE LA LAGUNA DE OXIDACION.

7. PRESUPUESTO ESTIMADO:

ITEM	DESCRIPCIÓN	UND.	METRADO	PRECIO S/.	PARCIAL S/.
01	LIMPIEZA, DESCOLMATACIÓN Y CONFORMACIÓN DE DIQUE C/ENROCADO, (L = 260.50 m)				
01.01	OBRAS PROVISIONALES				3,184.54
01.01.01	CASETA DE GUARDIANIA Y ALMACEN	m2	15.00	93.73	1,405.95
01.01.02	CARTEL INFORMATIVO DE LA ACTIVIDAD 3.60 x 4.80 m	und	1.00	1,778.59	1,778.59
01.02	OBRAS PRELIMINARES				31,336.72
01.02.01	MOVILIZACIÓN Y DESMOVILIZACIÓN DE MAQUINARIA	vje	2.00	10,021.59	20,043.18
01.02.02	HABILITACION DE VIAS DE ACCESO	km	0.30	7,721.90	2,316.57
01.02.03	RAMPA DE INGRESO Y SALIDA A LA ZONA DE TRABAJO	m3	240.00	6.03	1,447.20
01.02.04	TRAZO Y REPLANTEO	KM	0.52	1,881.02	980.01
01.02.05	CONTROL TOPOGRAFICO	Km	0.52	2,830.63	1,474.76
01.02.05	DESVÍO DE RIO	m	250.00	20.30	5,075.00
01.03	MOVIMIENTO DE TIERRAS				118,260.76
01.03.02	LIMPIEZA Y DESCOLMATACIÓN DEL CAUCE	m3	4,871.35	7.33	35,707.00
01.03.03	CONFORMACIÓN DE DIQUE CON MATERIAL PROPIO	m3	6,252.00	7.65	47,827.80
01.03.04	EXCAVACIÓN PARA UÑA DE ENROCADO	m3	1,693.25	13.05	22,096.91
01.03.05	PERFILADO Y REFINE EN TALUD DE DIQUE	m2	1,878.49	3.95	7,420.04
01.03.06	ELIMINACIÓN DE MATERIAL EXCEDENTE	m3	359.49	14.49	5,209.01
01.04	PROTECCIÓN CON ENROCADO				573,726.29
01.04.01	GEOTEXTIL NO TEJIDO DE 400 GR/M2 (INCLUYE SUMINISTRO E INSTALACION)	m2	1,672.41	16.20	27,093.04
01.04.02	SUMINISTRO, TRANSPORTE Y COLOCACION DE FILTRO DE GRAVA	m3	208.40	133.25	27,769.30
01.04.03	EXTRACCIÓN DE ROCAS CON EXPLOSIVOS PARA ENROCADO	m3	3,152.05	41.00	129,234.05
01.04.04	SELECCIÓN Y ACOPIO DE ROCAS	m3	3,152.05	18.88	59,510.70
01.04.05	CARGUÍO Y TRANSPORTE DE ROCAS	m3	3,152.05	86.73	273,377.30
01.04.06	ACOMODO DE ROCAS EN UÑA DE ENROCADO	m3	1,354.60	21.78	29,503.19
01.04.07	ACOMODO DE ROCAS EN TALUD DE ENROCADO	m3	1,167.04	23.34	27,238.71
1.05	FLETE TERRESTRE				15,000.00
01.05.01	FLETE TERRESTRE	glb	1.00	15,000.00	15,000.00
COSTO DIRECTO					741,508.32
GASTOS GENERALES					74,150.83
UTILIDAD					74,150.83
SUB TOTAL					889,809.98
IGV (18%)					160,165.80
TOTAL					1,049,975.78
SUPERVISIÓN					22,245.25
SEGUIMIENTO Y MONITOREO					7,415.08
FICHA DEFINITIVA					15,000.00
PRESUPUESTO TOTAL REFERENCIAL					1,094,636.11

SON : UN MILLON NOVENTA Y CUATRO MIL SEISCIENTOS TREINTA Y SEIS CON 11/100 SOLES

8. CRONOGRAMA REFERENCIAL DE LA PROPUESTA TECNICA

ITEM	ACTIVIDAD	UND.	N° días	PLAZO DE EJECUCION			
				MES 01			
				I	II	III	IV
1.00	LIMPIEZA, DESCOLMATACIÓN Y CONFORMACIÓN DE DIQUE C/ENROCADO, (L = 260.50 m)						
1.01	OBRAS PROVISIONALES						
01.01.01	CASETA DE GUARDIANIA Y ALMACEN	m2	1.00				
01.01.02	CARTEL INFORMATIVO DE LA ACTIVIDAD 3.60 x 4.80 m	Und.	1.00				
1.02	OBRAS PRELIMINARES						
01.02.01	MOVILIZACIÓN Y DESMOVILIZACIÓN MAQUINARIA PESADA	vje	2.00				
01.02.02	MANTENIMIENTO Y/O HABILITACION DE VIAS DE ACCESO	Km	1.00				
01.02.03	RAMPÁ DE INGRESO Y SALIDA A LA ZONA DE TRABAJO	m3	1.00				
01.02.04	TRAZO Y REPLANTEO	Km	1.00				
01.02.05	CONTROL TOPOGRAFICO	km	3.00				
01.02.06	DESVÍO DE RIO	M	1.00				
1.03	MOVIMIENTO DE TIERRAS						
01.03.01	LIMPIEZA Y DESCOLMATACIÓN DEL CAUCE	m3	6.00				
01.03.02	CONFORMACIÓN DE DIQUE CON MATERIAL PROPIO	m3	8.00				
01.03.03	EXCAVACIÓN PARA UNA DE ENROCADO	m3	5.00				
01.03.04	PERFILADO Y REFINE EN TALUD DE DIQUE	m2	2.00				
01.03.05	ELIMINACIÓN DE MATERIAL EXCEDENTE	m3	1.00				
1.04	PROTECCIÓN CON ENROCADO						
01.04.01	GEOTEXTIL NO TEJIDO DE 400 GR/M2 (INCLUYE SUMINISTRO E INSTALACION)	m2	4.00				
01.04.02	SUMINISTRO, TRANSPORTE Y COLOCACION DE FILTRO DE GRAVA	m3	1.00				
01.04.03	EXTRACCIÓN DE ROCAS CON EXPLOSIVOS PARA ENROCADO	m3	8.00				
01.04.04	SELECCIÓN Y ACOPIO DE ROCAS	m3	7.00				
01.04.05	CARGUÍO Y TRANSPORTE DE ROCAS	m3	9.00				
01.04.06	ACOMODO DE ROCAS EN UNA DE ENROCADO	m3	5.00				
01.04.07	ACOMODO DE ROCAS EN TALUD DE ENROCADO	m3	5.00				
1.05	FLETE TERRESTRE						
01.05.01	FLETE TERRESTRE	glb					

ACTIVIDADES A REALIZAR PARA EL CUMPLIMIENTO DE LA PROPUESTA TECNICA REFERENCIAL

ITEM	ACTIVIDAD	MES 01				MES 02			
		I	II	III	IV	I	II	III	IV
01.01	FORMULACION DE FICHA TECNICA								
01.02	CONTRATACION								
01.03	EJECUCION								
01.04	SUPERVISION								
01.05	SEGUIMIENTO								
01.06	LIQUIDACION								

Fecha de elaboración de la ficha:

27/11/2025

NOTA : * LA PRESENTE FICHA TECNICA ES REFERENCIAL, RESPECTO AL PRESUPUESTO, METRADOS, COSTOS UNITARIOS E INSUMOS; DEBIENDO SER LA FICHA TECNICA DEFINITIVA LA QUE ESTABLEZCA EL PRESUPUESTO DE LA ACTIVIDAD U OBRA.
* LA PROPUESTA TECNICA ES REFERENCIAL Y PUEDE VARIAR DE ACUERDO AL ESTUDIO DE LA FICHA TECNICA DEFINITIVA

PRESUPUESTO REFERENCIAL DE LA PROPUESTA TECNICA

Actividad LIMPIEZA, DESCOLMATACIÓN Y CONFORMACIÓN DE DIQUE CON ENROCADO EN LA MARGEN DERECHA DEL RÍO SISA, SECTOR AGUA BLANCA - LAGUNA DE OXIDACION, DISTRITO DE AGUA BLANCA, PROVINCIA DE EL DORADO, DEPARTAMENTO DE SAN MARTIN.

Lugar SECTOR AGUA BLANCA - LAGUNA DE OXIDACION, DISTRITO DE AGUA BLANCA, PROVINCIA DE EL DORADO, DEPARTAMENTO DE SAN MARTIN

Fecha 27/11/2025

ITEM	DESCRIPCIÓN	UND.	METRADO	PRECIO S/.	PARCIAL S/.
01	LIMPIEZA, DESCOLMATACIÓN Y CONFORMACIÓN DE DIQUE C/ENROCADO, (L = 260.50 m)				
01.01	OBRAS PROVISIONALES				3,184.54
01.01.01	CASETA DE GUARDIANIA Y ALMACEN	m2	15.00	93.73	1,405.95
01.01.02	CARTEL INFORMATIVO DE LA ACTIVIDAD 3.60 x 4.80 m	und	1.00	1,778.59	1,778.59
01.02	OBRAS PRELIMINARES				31,336.72
01.02.01	MOVILIZACIÓN Y DESMOVILIZACIÓN DE MAQUINARIA	vje	2.00	10,021.59	20,043.18
01.02.02	HABILITACION DE VIAS DE ACCESO	km	0.30	7,721.90	2,316.57
01.02.03	RAMPA DE INGRESO Y SALIDA A LA ZONA DE TRABAJO	m3	240.00	6.03	1,447.20
01.02.04	TRAZO Y REPLANTEO	KM	0.52	1,881.02	980.01
01.02.05	CONTROL TOPOGRAFICO	Km	0.52	2,830.63	1,474.76
01.02.05	DESVÍO DE RIO	m	250.00	20.30	5,075.00
01.03	MOVIMIENTO DE TIERRAS				118,260.76
01.03.02	LIMPIEZA Y DESCOLMATACIÓN DEL CAUCE	m3	4,871.35	7.33	35,707.00
01.03.03	CONFORMACIÓN DE DIQUE CON MATERIAL PROPIO	m3	6,252.00	7.65	47,827.80
01.03.04	EXCAVACIÓN PARA UÑA DE ENROCADO	m3	1,693.25	13.05	22,096.91
01.03.05	PERFILADO Y REFINE EN TALUD DE DIQUE	m2	1,878.49	3.95	7,420.04
01.03.06	ELIMINACIÓN DE MATERIAL EXCEDENTE	m3	359.49	14.49	5,209.01
01.04	PROTECCIÓN CON ENROCADO				573,726.29
01.04.01	GEOTEXTIL NO TEJIDO DE 400 GR/M2 (INCLUYE SUMINISTRO E INSTALACION)	m2	1,672.41	16.20	27,093.04
01.04.02	SUMINISTRO, TRANSPORTE Y COLOCACION DE FILTRO DE GRAVA	m3	208.40	133.25	27,769.30
01.04.03	EXTRACCIÓN DE ROCAS CON EXPLOSIVOS PARA ENROCADO	m3	3,152.05	41.00	129,234.05
01.04.04	SELECCIÓN Y ACOPIO DE ROCAS	m3	3,152.05	18.88	59,510.70
01.04.05	CARGUÍO Y TRANSPORTE DE ROCAS	m3	3,152.05	86.73	273,377.30
01.04.06	ACOMODO DE ROCAS EN UÑA DE ENROCADO	m3	1,354.60	21.78	29,503.19
01.04.07	ACOMODO DE ROCAS EN TALUD DE ENROCADO	m3	1,167.04	23.34	27,238.71
1.05	FLETE TERRESTRE				15,000.00
01.05.01	FLETE TERRESTRE	glb	1.00	15,000.00	15,000.00

COSTO DIRECTO	741,508.32
GASTOS GENERALES	74,150.83
UTILIDAD	74,150.83
SUB TOTAL	889,809.98
IGV (18%)	160,165.80
TOTAL	1,049,975.78
SUPERVISIÓN	22,245.25
SEGUIMIENTO Y MONITOREO	7,415.08
FICHA DEFINITIVA	15,000.00
PRESUPUESTO TOTAL REFERENCIAL	1,094,636.11

SON : UN MILLON NOVENTA Y CUATRO MIL SEISCIENTOS TREINTA Y SEIS CON 11/100 SOLES

NOTA: EL PRESUPUESTO ES REFERENCIAL, DEBIENDO SER LA FICHA TECNICA DEFINITIVA LA QUE ESTABLEZCA EL PRESUPUESTO FINAL DE LA ACTIVIDAD U OBRA

PLANILLA GENERAL DE METRADOS REFERENCIAL DE LA PROPUESTA TECNICA

Actividad: LIMPIEZA, DESCOLMATACIÓN Y CONFORMACIÓN DE DIQUE CON ENROCADO EN LA MARGEN DERECHA DEL RÍO SISA, SECTOR AGUA BLANCA - LAGUNA DE OXIDACION, DISTRITO DE AGUA BLANCA, PROVINCIA DE EL DORADO, DEPARTAMENTO DE SAN MARTIN.

Ubicación: SECTOR AGUA BLANCA - LAGUNA DE OXIDACION, DISTRITO DE AGUA BLANCA, PROVINCIA DE EL DORADO, DEPARTAMENTO DE SAN MARTIN

Fecha : 27/11/2025

Item	Descripción	Unid.	Nro veces	Dimensiones			Parcial	Total
				Largo	Ancho	Altura		
1.00	LIMPIEZA, DESCOLMATACIÓN Y CONFORMACIÓN DE DIQUE C/ENROCADO, (L = 260.50 m)							
1.01	OBRAS PROVISIONALES							
01.01.01	CASETA DE GUARDIANIA Y ALMACEN	m2	1.00	5.00	3.00		15.00	15.00
01.01.02	CARTEL INFORMATIVO DE LA ACTIVIDAD 3.60 x 4.80 m	Und.	1.00				1.00	1.00
1.02	OBRAS PRELIMINARES							
01.02.01	MOVILIZACIÓN Y DESMOVILIZACIÓN MAQUINARIA PESADA	vje	2.00				2.00	2.00
01.02.02	MANTENIMIENTO Y/O HABILITACION DE VIAS DE ACCESO	Km	1.00	0.30			0.30	0.30
01.02.03	RAMPA DE INGRESO Y SALIDA A LA ZONA DE TRABAJO	m3		15.00	4.00	4.00	240.00	240.00
01.02.04	TRAZO Y REPLANTEO	Km	1.00					0.52
	LIMPIEZA Y DESCOLMATACION		1.00	0.26				
	DIQUE ENROCADO		1.00	0.26				
01.02.05	CONTROL TOPOGRAFICO	Km	1.00					0.52
	LIMPIEZA Y DESCOLMATACION		1.00	0.26				
	DIQUE ENROCADO		1.00	0.26				
01.02.06	DESÍO DE RIO	M	1.00	250.00			250.00	250.00
1.03	MOVIMIENTO DE TIERRAS							
01.03.01	LIMPIEZA Y DESCOLMATACIÓN DEL CAUCE	m3	1.00	260.50	17.00	1.10	4,871.35	4,871.35
01.03.02	CONFORMACIÓN DE DIQUE CON MATERIAL PROPIO	m3	1.00	260.50	6.00	4.00	6,252.00	6,252.00
					area			
01.03.03	EXCAVACIÓN PARA UÑA DE ENROCADO	m3	1.00	260.50	6.50		1,693.25	1,693.25
01.03.04	PERFILADO Y REFINE EN TALUD DE DIQUE	m2	1.00	260.50		7.21	1,878.49	1,878.49
						esponj		
01.03.05	ELIMINACIÓN DE MATERIAL EXCEDENTE	m3	1.00	312.60		1.15	359.49	359.49
1.04	PROTECCIÓN CON ENROCADO							
01.04.01	GEOTEXTIL NO TEJIDO DE 400 GR/M2 (INCLUYE SUMINISTRO E INSTALACION)	m2	1.00	260.50	6.42		1,672.41	1,672.41
01.04.02	SUMINISTRO, TRANSPORTE Y COLOCACION DE FILTRO DE GRAVA	m3	1.00	260.50	0.80		208.40	208.40
01.04.03	EXTRACCIÓN DE ROCAS CON EXPLOSIVOS PARA ENROCADO	m3			area			3,152.05
	Extracción de rocas para talud		1.00	260.50	5.60		1,458.80	
	Extracción de rocas para uña		1.00	260.50	6.50		1,693.25	
01.04.04	SELECCIÓN Y ACOPIO DE ROCAS	m3						3,152.05
	Selección y acopio de rocas para talud		1.00	260.50	5.60		1,458.80	
	Selección y acopio de rocas para uña		1.00	260.50	6.50		1,693.25	
01.04.05	CARGUÍO Y TRANSPORTE DE ROCAS	m3						3,152.05
	Carguío y transporte de rocas para talud		1.00	260.50	5.60		1,458.80	
	Carguío y transporte de rocas para uña		1.00	260.50	6.50		1,693.25	
01.04.06	ACOMODO DE ROCAS EN UÑA DE ENROCADO	m3						1,354.60
	Acomodo de rocas para uña de enrocado		1.00	260.50	6.50		1,354.60	
01.04.07	ACOMODO DE ROCAS EN TALUD DE ENROCADO	m3						1,167.04
	Acomodo de rocas para talud de enrocado		1.00	260.50	5.60		1,167.04	
1.05	FLETE TERRESTRE							
01.05.01	FLETE TERRESTRE	glb	1.00				1.00	1.00

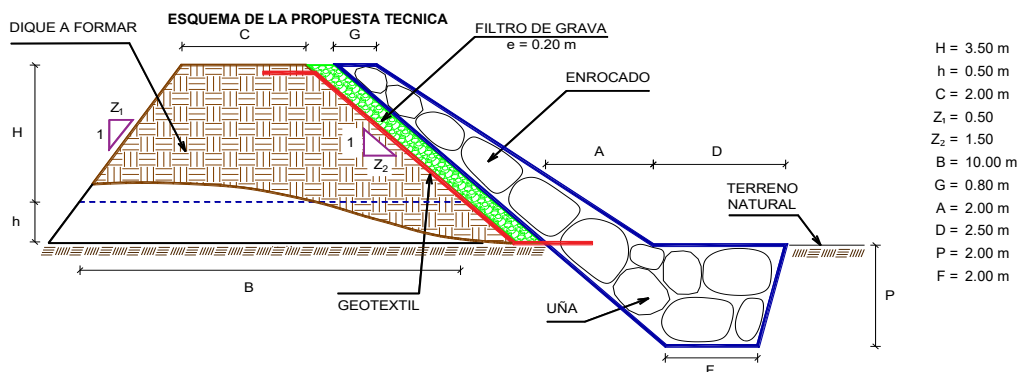

% de vacios en el enrocado = 20%

NOTA: LOS METRADOS SON REFERENCIALES, DEBIENDO SER LA FICHA TECNICA DEFINITIVA LA QUE ESTABLEZCA LOS VALORES FINALES, DE ACUERDO AL PLANTEAMIENTO ESTRUCTURAL

ANÁLISIS DE COSTOS UNITARIOS REFERENCIAL DE LA PROPUESTA TÉCNICA

Presupuesto: LIMPIEZA, DESCOLMATACIÓN Y CONFORMACIÓN DE DIQUE CON ENROCADO EN LA MARGEN DERECHA DEL RÍO SISA, SECTOR AGUA BLANCA - LAGUNA DE OXIDACIÓN, DISTRITO DE AGUA BLANCA, PROVINCIA DE EL DORADO, DEPARTAMENTO DE SAN MARTÍN.

Lugar: SECTOR AGUA BLANCA - LAGUNA DE OXIDACIÓN, DISTRITO DE AGUA BLANCA, PROVINCIA DE EL DORADO, DEPARTAMENTO DE SAN MARTÍN

Fecha: 27/11/2025

Partida	01.01 CASETA DE GUARDIANIA Y/O ALMACEN					
Rendimiento	m2/DIA	20.0000	EQ. 20.0000	Costo unitario directo por : m2		93.73
Código	Descripción Recurso	Unidad	Cuadrilla	Cantidad	Precio S/.	Parcial S/.
Mano de Obra						
0101010003	OPERARIO	hh	1.0000	0.4000	28.46	11.38
0101010004	OFICIAL	hh	1.0000	0.4000	22.40	8.96
0101010005	PEON	hh	1.0000	0.4000	20.29	8.12
						28.46
Materiales						
02041200010005	CLAVOS PARA MADERA CON CABEZA DI	kg		0.2500	7.25	1.81
0204180008	CALAMINA GALVANIZADA e=0.14 mm	m2		0.8000	9.60	7.68
0231010001	MADERA TORNILLO	p2		6.0000	7.00	42.00
02310500010007	TRIPLAY LUPUNA E= 6 mm	m2		0.7500	17.24	12.93
						64.42
Equipos						
0301010006	HERRAMIENTAS MANUALES	%mo		3.0000	28.46	0.85
						0.85
Partida	01.02 CARTEL DE IDENTIFICACION DE ACTIVIDAD					
Rendimiento	undi/DIA	1.0000	EQ. 1.0000	Costo unitario directo por : und		1,778.59
Código	Descripción Recurso	Unidad	Cuadrilla	Cantidad	Precio S/.	Parcial S/.
Mano de Obra						
0101010003	OPERARIO	hh	1.0000	8.0000	28.46	227.68
0101010005	PEON	hh	2.0000	16.0000	20.29	324.64
						552.32
Materiales						
02041200010009	CLAVOS PARA MADERA CON CABEZA DI	kg		2.0000	7.25	14.50
0207030001	HORMIGON	m3		0.4800	40.00	19.20
0213010001	CEMENTO PORTLAND TIPO I (42.5 kg)	bol		1.2000	30.00	36.00
0231010001	MADERA TORNILLO	p2		70.0000	7.00	490.00
02901500260004	GIGANTOGRAFIA SEGUN DISEÑO	und		1.0000	650.00	650.00
						1,209.70
Equipos						
0301010006	HERRAMIENTAS MANUALES	%mo		3.0000	552.32	16.57
						16.57
Partida	02.01 MOVILIZACION Y DESMOVILIZACION DE MAQUINARIAS Y EQUIPOS					
Rendimiento	gib/DIA	1.0000	EQ. 1.0000	Costo unitario directo por : gib		10,021.59
Código	Descripción Recurso	Unidad	Cuadrilla	Cantidad	Precio S/.	Parcial S/.
Mano de Obra						
0101010005	PEON	hh	6.0000	48.0000	20.29	973.92
						973.92
Equipos						
0301010006	HERRAMIENTAS MANUALES	%mo		3.0000	973.92	29.22
03012200010004	CAMION PLATAFORMA 4 x 6 300 HP 19 t hm		0.7500	6.0000	452.00	2,712.00
0301220011	CAMION SEMI TRAYLER 6 x4 330 HP 35 T hm		1.8750	15.0000	420.43	6,306.45
						9,047.67
Partida	02.02 HABILITACION DE CAMINO DE ACCESO					
Rendimiento	km/DIA	0.8000	EQ. 0.8000	Costo unitario directo por : km		7,721.90
Código	Descripción Recurso	Unidad	Cuadrilla	Cantidad	Precio S/.	Parcial S/.
Mano de Obra						
0101010004	OFICIAL	hh	1.0000	10.0000	22.40	224.00
0101010005	PEON	hh	1.0000	10.0000	20.29	202.90
						426.90
Equipos						
03011800020002	TRACTOR DE ORUGAS DE 300-330 HP	hm	1.0000	10.0000	729.50	7,295.00
						7,295.00

Partida	02.03		RAMPAS DE ACCESO A LA ACTIVIDAD			
Rendimiento	m3/DIA	1,000.0000	EQ. 1,000.0000	Costo unitario directo por : m3		6.03
Código	Descripción Recurso	Unidad	Cuadrilla	Cantidad	Precio S/.	Parcial S/.
Mano de Obra						
0101010005	PEON	hh	1.0000	0.0080	20.29	0.16
0101010010	OFICIAL (CONTROLADOR)	hh	0.1000	0.0008	22.40	0.02
						0.18
Equipos						
0301010006	HERRAMIENTAS MANUALES	%mo		3.0000	0.18	0.01
03011800020002	TRACTOR DE ORUGAS DE 300-330 HP	hm	1.0000	0.0080	729.50	5.84
						5.85
Partida	02.04		TRAZO Y REPLANTEO			
Rendimiento	km/DIA	0.5000	EQ. 0.5000	Costo unitario directo por : km		1,881.02
Código	Descripción Recurso	Unidad	Cuadrilla	Cantidad	Precio S/.	Parcial S/.
Mano de Obra						
0101010003	OPERARIO	hh	0.1000	1.6000	28.46	45.54
0101010005	PEON	hh	0.5000	8.0000	20.29	162.32
0101030000	TOPOGRAFO	hh	1.0000	16.0000	29.42	470.72
01010300030003	AYUDANTE DE TOPOGRAFIA	hh	0.5000	8.0000	22.40	179.20
						857.78
Materiales						
02040300010043	FIERRO 3/8"	var		0.5000	22.30	11.15
0213010001	CEMENTO PORTLAND TIPO I (42.5 kg)	bol		3.6000	30.00	108.00
02130300010003	YESO BOLSA 25 kg	bol		3.0000	20.00	60.00
0231040001	ESTACAS DE MADERA	und		50.0000	4.65	232.50
0240020001	PINTURA ESMALTE	gal		0.3500	60.17	21.06
						432.71
Equipos						
0301000014	MIRAS	día	2.0000	4.0000	17.36	69.44
0301000015	JALONES	día	4.0000	8.0000	14.96	119.68
0301000022	ESTACION TOTAL	he	1.0000	16.0000	23.48	375.68
0301010006	HERRAMIENTAS MANUALES	%mo		3.0000	857.78	25.73
						590.53
Partida	02.05		CONTROL TOPOGRAFICO			
Rendimiento	km/DIA	0.2000	EQ. 0.2000	Costo unitario directo por : km		2,830.63
Código	Descripción Recurso	Unidad	Cuadrilla	Cantidad	Precio S/.	Parcial S/.
Mano de Obra						
0101010004	OFICIAL	hh	0.1000	4.0000	22.40	89.60
0101010005	PEON	hh	0.5000	20.0000	20.29	405.80
0101030000	TOPOGRAFO	hh	1.0000	40.0000	29.42	1,176.80
01010300030003	AYUDANTE DE TOPOGRAFIA	hh	0.2500	10.0000	22.40	224.00
						1,896.20
Materiales						
02130300010003	YESO BOLSA 25 kg	bol		3.0000	20.00	60.00
0231040001	ESTACAS DE MADERA	und		50.0000	4.65	232.50
0240020001	PINTURA ESMALTE	gal		0.2500	60.17	15.04
						307.54
Equipos						
0301000023	NIVEL TOPOGRAFICO	hm	1.0000	40.0000	14.25	570.00
0301010006	HERRAMIENTAS MANUALES	%mo		3.0000	1,896.20	56.89
						626.89
Partida	02.06		DESVIO DE CAUCE DE RIO			
Rendimiento	m/DIA	320.0000	EQ. 320.0000	Costo unitario directo por : m		20.30
Código	Descripción Recurso	Unidad	Cuadrilla	Cantidad	Precio S/.	Parcial S/.
Mano de Obra						
0101010003	OPERARIO	hh	1.0000	0.0250	28.46	0.71
0101010004	OFICIAL	hh	0.5000	0.0125	22.40	0.28
0101010005	PEON	hh	2.0000	0.0500	20.29	1.01
						2.00
Equipos						
0301010006	HERRAMIENTAS MANUALES	%mo		3.0000	2.00	0.06
03011800020002	TRACTOR DE ORUGAS DE 300-330 HP	hm	1.0000	0.0250	729.50	18.24
						18.30

Partida	03.01 LIMPIEZA Y DESCOLMATACIÓN DE CAUCE DE RIO					
Rendimiento	m3/DIA	850.0000	EQ. 850.0000	Costo unitario directo por : m3		7.33
Código	Descripción Recurso	Unidad	Cuadrilla	Cantidad	Precio S/.	Parcial S/.
	Mano de Obra					
0101010003	OPERARIO	hh	1.0000	0.0094	28.46	0.27
0101010005	PEON	hh	1.0000	0.0094	20.29	0.19
						0.46
	Equipos					
0301010006	HERRAMIENTAS MANUALES	%mo		3.0000	0.46	0.01
03011800020002	TRACTOR DE ORUGAS DE 300-330 HP	hm	1.0000	0.0094	729.50	6.86
						6.87
Partida	03.02 CONFORMACION DE DIQUE SECO C/ MAQUINARIA CON MATERIAL PROPIO					
Rendimiento	m3/DIA	810.0000	EQ. 810.0000	Costo unitario directo por : m3		7.65
Código	Descripción Recurso	Unidad	Cuadrilla	Cantidad	Precio S/.	Parcial S/.
	Mano de Obra					
0101010005	PEON	hh	1.0000	0.0099	20.29	0.20
0101010010	OFICIAL (CONTROLADOR)	hh	1.0000	0.0099	22.40	0.22
						0.42
	Equipos					
0301010006	HERRAMIENTAS MANUALES	%mo		3.0000	0.42	0.01
03011800020002	TRACTOR DE ORUGAS DE 300-330 HP	hm	1.0000	0.0099	729.50	7.22
						7.23
Partida	03.03 EXCAVACION DE UÑA PARA DIQUE					
Rendimiento	m3/DIA	350.0000	EQ. 350.0000	Costo unitario directo por : m3		13.05
Código	Descripción Recurso	Unidad	Cuadrilla	Cantidad	Precio S/.	Parcial S/.
	Mano de Obra					
0101010004	OFICIAL	hh	1.0000	0.0229	22.40	0.51
0101010005	PEON	hh	1.0000	0.0229	20.29	0.46
						0.97
	Equipos					
0301010006	HERRAMIENTAS MANUALES	%mo		5.0000	0.97	0.05
03011700010007	EXCAVADORA SOBRE ORUGAS 170 - 25C	hm	1.0000	0.0229	525.13	12.03
						12.08
Partida	03.04 PERFILADO Y REFINE EN TALUD DE DIQUE					
Rendimiento	m2/DIA	1,200.0000	EQ. 1,200.0000	Costo unitario directo por : m2		3.95
Código	Descripción Recurso	Unidad	Cuadrilla	Cantidad	Precio S/.	Parcial S/.
	Mano de Obra					
0101010004	OFICIAL	hh	1.0000	0.0067	22.40	0.15
0101010005	PEON	hh	2.0000	0.0133	20.29	0.27
						0.42
	Equipos					
0301010006	HERRAMIENTAS MANUALES	%mo		3.0000	0.42	0.01
03011700010007	EXCAVADORA SOBRE ORUGAS 170 - 25C	hm	1.0000	0.0067	525.13	3.52
						3.53

Partida	03.05 ELIMINACION DE MATERIAL EXCEDENTE D=5 km					
Rendimiento	m3/DIA	1,200.0000	EQ. 1,200.0000	Costo unitario directo por : m3		14.49
Código	Descripción Recurso	Unidad	Cuadrilla	Cantidad	Precio S/.	Parcial S/.
	Mano de Obra					
0101010005	PEON	hh	1.0000	0.0067	20.29	0.14
0101010010	OFICIAL (CONTROLADOR)	hh	0.1000	0.0007	22.40	0.02
						0.16
	Equipos					
03011600010005	CARGADOR SOBRE LLANTAS DE 200 - 2t hm		1.0000	0.0067	399.70	2.68
0301220010	CAMION VOLQUETE 6 x 4 330HP15 M3	hm	4.0000	0.0267	436.20	11.65
						14.33
Partida	04.01 GEOTEXTIL NO TEJIDO DE 400 GR/M2 (INCLUYE SUMINISTRO E INSTALACION)					
Rendimiento	m2/DIA	400.0000	EQ. 400.0000	Costo unitario directo por : m2		16.20
Código	Descripción Recurso	Unidad	Cuadrilla	Cantidad	Precio S/.	Parcial S/.
	Mano de Obra					
0101010003	OPERARIO	hh	1.0000	0.0200	28.46	0.57
0101010004	OFICIAL	hh	1.0000	0.0200	22.40	0.45
0101010005	PEON	hh	4.0000	0.0800	20.29	1.62
						2.64
	Materiales					
0210020009	GEOTEXTIL NO TEJIDO MACTEX MT200 m2	m2		1.0500	12.84	13.48
						13.48
	Equipos					
0301010006	HERRAMIENTAS MANUALES	%mo		3.0000	2.64	0.08
						0.08
Partida	04.02 SUMINISTRO, TRANSPORTE Y COLOCACION DE FILTRO DE GRAVA					
Rendimiento	m3/DIA	250.0000	EQ. 250.0000	Costo unitario directo por : m3		133.25
Código	Descripción Recurso	Unidad	Cuadrilla	Cantidad	Precio S/.	Parcial S/.
	Mano de Obra					
0101010005	PEON	hh	62.5000	2.0000	20.29	40.58
0101010010	OFICIAL (CONTROLADOR)	hh	3.1250	0.1000	22.40	2.24
						42.82
	Materiales					
0207010012	GRAVA SELECCIONADA 2-6 MM3	m3		1.1000	76.27	83.90
						83.90
	Equipos					
0301010006	HERRAMIENTAS MANUALES	%mo		3.0000	42.82	1.28
03011700010007	EXCAVADORA SOBRE ORUGAS 170 - 25C hm		0.3125	0.0100	525.13	5.25
						6.53
Partida	04.03 EXTRACCION DE ROCA C/EXPLOSIVOS					
Rendimiento	m3/DIA	200.0000	EQ. 200.0000	Costo unitario directo por : m3		41.00
Código	Descripción Recurso	Unidad	Cuadrilla	Cantidad	Precio S/.	Parcial S/.
	Mano de Obra					
0101010007	PERFORISTA	hh	2.0000	0.0800	30.99	2.48
0101010010	OFICIAL (CONTROLADOR)	hh	1.0000	0.0400	22.40	0.90
0101010011	AYUDANTE DE PERFORISTA	hh	2.0000	0.0800	29.30	2.34
01020100000013	TECNICO (AUTORIZADO x DISCAMEC)	hh	1.0000	0.0400	30.99	1.24
						6.96
	Materiales					
0255100001	DINAMITA AL 65%	kg		0.2500	8.08	2.02
0255100009	MECHA L DE SEGURIDAD IMPERMEABLE m	m		1.0000	15.00	15.00
0255100010	FULMINANTE	und		1.0000	4.00	4.00
0290230059	BARRENO DE 7/8" x 5 HP	und		0.0170	92.00	1.56
						22.58
	Equipos					
0301010006	HERRAMIENTAS MANUALES	%mo		5.0000	6.96	0.35
03011400020002	MARTILLO NEUMATICO DE 29 kg	hm	2.0000	0.0800	10.18	0.81
03011400060005	COMPRESORA NEUMATICA 196 HP 600 - hm		1.0000	0.0400	257.61	10.30
						11.46

Partida	04.04 SELECCION Y ACOPIO DE ROCA EN CANTERA					
Rendimiento	m3/DIA	250.0000	EQ. 250.0000	Costo unitario directo por : m3		18.88
Código	Descripción Recurso	Unidad	Cuadrilla	Cantidad	Precio S/.	Parcial S/.
	Mano de Obra					
0101010004	OFICIAL	hh	1.0000	0.0320	22.40	0.72
0101010005	PEON	hh	2.0000	0.0640	20.29	1.30
						2.02
	Equipos					
0301010006	HERRAMIENTAS MANUALES	%mo		3.0000	2.02	0.06
03011700010007	EXCAVADORA SOBRE ORUGAS 170 - 25C hm		1.0000	0.0320	525.13	16.80
						16.86
Partida	04.05 CARGUIO Y TRANSPORTE DE ROCA DIST. 16 km					
Rendimiento	m3/DIA	200.0000	EQ. 200.0000	Costo unitario directo por : m3		86.73
Código	Descripción Recurso	Unidad	Cuadrilla	Cantidad	Precio S/.	Parcial S/.
	Mano de Obra					
0101010004	OFICIAL	hh	1.0000	0.0400	22.40	0.90
						0.90
	Equipos					
0301010006	HERRAMIENTAS MANUALES	%mo		5.0000	0.90	0.05
03011600010005	CARGADOR SOBRE LLANTAS DE 200 - 2t hm		1.0000	0.0400	399.70	15.99
0301220010	CAMION VOLQUETE 6 x 4 330HP15 M3	hm	4.0000	0.1600	436.20	69.79
						85.83
Partida	04.06 ACOMODO DE ROCA SOBRE UÑA					
Rendimiento	m3/DIA	300.0000	EQ. 300.0000	Costo unitario directo por : m3		21.78
Código	Descripción Recurso	Unidad	Cuadrilla	Cantidad	Precio S/.	Parcial S/.
	Mano de Obra					
0101010005	PEON	hh	4.0000	0.1067	20.29	2.16
0101010010	OFICIAL (CONTROLADOR)	hh	1.0000	0.0267	22.40	0.60
						2.76
	Equipos					
0301010006	HERRAMIENTAS MANUALES	%mo		3.0000	2.76	0.08
03011700010006	EXCAVADORA SOBRE ORUGAS 325 HP	hm	1.0000	0.0267	709.27	18.94
						19.02
Partida	04.07 ACOMODO DE ROCA SOBRE TALUD DE DIQUE					
Rendimiento	m3/DIA	280.0000	EQ. 280.0000	Costo unitario directo por : m3		23.34
Código	Descripción Recurso	Unidad	Cuadrilla	Cantidad	Precio S/.	Parcial S/.
	Mano de Obra					
0101010005	PEON	hh	4.0000	0.1143	20.29	2.32
0101010010	OFICIAL (CONTROLADOR)	hh	1.0000	0.0286	22.40	0.64
						2.96
	Equipos					
0301010006	HERRAMIENTAS MANUALES	%mo		3.0000	2.96	0.09
03011700010006	EXCAVADORA SOBRE ORUGAS 325 HP	hm	1.0000	0.0286	709.27	20.29
						20.38
Partida	05.01 FLETE TERRESTRE					
Rendimiento	glt/DIA		EQ.	Costo unitario directo por : glt		15,000.00
Código	Descripción Recurso	Unidad	Cuadrilla	Cantidad	Precio S/.	Parcial S/.
	Materiales					
0203020002	FLETE TERRESTRE	glt		1.0000	15,000.00	15,000.00
						15,000.00

NOTA: LOS ANALISIS DE COSTOS UNITARIOS SON REFERENCIALES, DEBIENDO SER LA FICHA TECNICA DEFINITIVA LA QUE DETERMINE LOS COSTOS UNITARIOS FINALES

**PERÚ****Ministerio
de Desarrollo Agrario
y Riego****Precios y cantidades de recursos requeridos por tipo**

Presupuesto: LIMPIEZA, DESCOLMATACIÓN Y CONFORMACIÓN DE DIQUE CON ENROCADOS EN LA MARGEN DERECHA DEL RÍO SISA, SECTOR AGUA BLANCA - LAGUNA DE OXIDACIÓN, DISTRITO DE AGUA BLANCA, PROVINCIA DE EL DORADO, DEPARTAMENTO DE SAN MARTÍN.

Lugar: SECTOR AGUA BLANCA - LAGUNA DE OXIDACIÓN, DISTRITO DE AGUA BLANCA, PROVINCIA DE EL DORADO, DEPARTAMENTO DE SAN MARTÍN

Fecha: 27/11/2025

Código	Recurso	Unidad	Cantidad	Precio S/.	Parcial S/.
MANO DE OBRA					
0101010003	OPERARIO	hh	100.3211	28.46	2,855.14
0101010004	OFICIAL	hh	325.9621	22.40	7,301.55
0101010005	PEON	hh	1,354.0867	20.29	27,474.42
0101010007	PERFORISTA	hh	252.1640	30.99	7,814.56
0101010010	OFICIAL (CONTROLADOR)	hh	278.8058	22.40	6,245.25
0101010011	AYUDANTE DE PERFORISTA	hh	252.1640	29.30	7,388.41
0101030000	TOPOGRAFO	hh	29.1200	29.42	856.71
01010300030003	AYUDANTE DE TOPOGRAFIA	hh	9.3600	22.40	209.66
01020100000013	TECNICO (AUTORIZADO x DISCAMEC)	hh	126.0820	30.99	3,907.28
					64,052.98
MATERIALES					
0203020002	FLETE TERRESTRE	glb	1.0000	15,000.00	15,000.00
02040300010043	FIERRO 3/8"	var	0.2600	22.30	5.80
02041200010005	CLAVOS PARA MADERA CON CABEZA DE 3"	kg	3.7500	7.25	27.19
02041200010009	CLAVOS PARA MADERA CON CABEZA DE 2" A 4"	kg	2.0000	7.25	14.50
0204180008	CALAMINA GALVANIZADA e=0.14 mm	m2	12.0000	9.60	115.20
0207010012	GRAVA SELECCIONADA 2-6 MM3	m3	229.2400	76.27	17,484.13
0207030001	HORMIGON	m3	0.4800	40.00	19.20
0210020009	GEOTEXTIL NO TEJIDO MACTEX MT200	m2	1,756.0305	12.84	22,547.43
0213010001	CEMENTO PORTLAND TIPO I (42.5 kg)	bol	3.0720	30.00	92.16
02130300010003	YESO BOLSA 25 kg	bol	3.1200	20.00	62.40
0231010001	MADERA TORNILLO	p2	160.0000	7.00	1,120.00
0231040001	ESTACAS DE MADERA	und	52.0000	4.65	241.80
02310500010007	TRIPLAY LUPUNA E= 6 mm	m2	11.2500	17.24	193.95
0240020001	PINTURA ESMALTE	gal	0.3120	60.17	18.77
0255100001	DINAMITA AL 65%	kg	788.0125	8.08	6,367.14
0255100009	MECHA L DE SEGURIDAD IMPERMEABLE BLANCA	m	3,152.0500	15.00	47,280.75
0255100010	FULMINANTE	und	3,152.0500	4.00	12,608.20
02901500260004	GIGANTOGRAFIA SEGUN DISEÑO	und	1.0000	650.00	650.00
0290230059	BARRENO DE 7/8" x 5 HP	und	53.5849	92.00	4,929.81
					128,778.43
EQUIPOS					
0301000014	MIRAS	día	2.0800	17.36	36.11
0301000015	JALONES	día	4.1600	14.96	62.23
0301000022	ESTACION TOTAL	he	8.3200	23.48	195.35
0301000023	NIVEL TOPOGRAFICO	hm	20.8000	14.25	296.40
0301010006	HERRAMIENTAS MANUALES	%mo			2,405.90
03011400020002	MARTILLO NEUMATICO DE 29 kg	hm	252.1640	10.18	2,567.03
03011400060005	COMPRESORA NEUMATICA 196 HP 600 - 690 PCM	hm	126.0820	257.61	32,479.98
03011600010005	CARGADOR SOBRE LLANTAS DE 200 - 250 HP 4. yd3	hm	128.4906	399.70	51,357.69
03011700010006	EXCAVADORA SOBRE ORUGAS 325 HP	hm	69.5451	709.27	49,326.25
03011700010007	EXCAVADORA SOBRE ORUGAS 170 - 250 HP 1	hm	154.3109	525.13	81,033.28
03011800020002	TRACTOR DE ORUGAS DE 300-330 HP	hm	118.8555	729.50	86,705.09
03012200010004	CAMION PLATAFORMA 4 x 6 300 HP 19 tn	hm	12.0000	452.00	5,424.00
0301220010	CAMION VOLQUETE 6 x 4 330HP15 M3	hm	513.9264	436.20	224,174.70
0301220011	CAMION SEMI TRAYLER 6 x4 330 HP 35 TN	hm	30.0000	420.43	12,612.90
					548,676.91
Total				S/.	741,508.32



CRONOGRAMA REFERENCIAL DE LA PROPUESTA TECNICA

Actividad LIMPIEZA, DESCOLMATACIÓN Y CONFORMACIÓN DE DIQUE CON ENROCADO EN LA MARGEN DERECHA DEL RÍO SISA, SECTOR AGUA BLANCA - LAGUNA DE OXIDACION, DISTRITO DE AGUA BLANCA, PROVINCIA DE EL DORADO, DEPARTAMENTO DE SAN MARTIN.

Ubicación SECTOR AGUA BLANCA - LAGUNA DE OXIDACION, DISTRITO DE AGUA BLANCA, PROVINCIA DE EL DORADO, DEPARTAMENTO DE SAN MARTIN

Fecha 27/11/2025

ITEM	ACTIVIDAD	UND.	N° dias	PLAZO DE EJECUCION			
				MES 01			
				I	II	III	IV
1.00	LIMPIEZA, DESCOLMATACIÓN Y CONFORMACIÓN DE DIQUE C/ENROCADO, (L = 260.50 m)						
1.01	OBRAS PROVISIONALES						
01.01.01	CASETA DE GUARDIANIA Y ALMACEN	m2	1.00				
01.01.02	CARTEL INFORMATIVO DE LA ACTIVIDAD 3.60 x 4.80 m	Und.	1.00				
1.02	OBRAS PRELIMINARES						
01.02.01	MOVILIZACIÓN Y DESMOVILIZACIÓN MAQUINARIA PESADA	vje	2.00				
01.02.02	MANTENIMIENTO Y/O HABILITACION DE VIAS DE ACCESO	Km	1.00				
01.02.03	RAMPA DE INGRESO Y SALIDA A LA ZONA DE TRABAJO	m3	1.00				
01.02.04	TRAZO Y REPLANTEO	Km	1.00				
01.02.05	CONTROL TOPOGRAFICO	km	3.00				
01.02.06	DESVÍO DE RIO	M	1.00				
1.03	MOVIMIENTO DE TIERRAS						
01.03.01	LIMPIEZA Y DESCOLMATACIÓN DEL CAUCE	m3	6.00				
01.03.02	CONFORMACIÓN DE DIQUE CON MATERIAL PROPIO	m3	8.00				
01.03.03	EXCAVACIÓN PARA UÑA DE ENROCADO	m3	5.00				
01.03.04	PERFILADO Y REFINE EN TALUD DE DIQUE	m2	2.00				
01.03.05	ELIMINACIÓN DE MATERIAL EXCEDENTE	m3	1.00				
1.04	PROTECCIÓN CON ENROCADO						
01.04.01	GEOTEXTIL NO TEJIDO DE 400 GR/M2 (INCLUYE SUMINISTRO E INSTALACION)	m2	4.00				
01.04.02	SUMINISTRO, TRANSPORTE Y COLOCACION DE FILTRO DE GRAVA	m3	1.00				
01.04.03	EXTRACCIÓN DE ROCAS CON EXPLOSIVOS PARA ENROCADO	m3	8.00				
01.04.04	SELECCIÓN Y ACOPIO DE ROCAS	m3	7.00				
01.04.05	CARGUÍO Y TRANSPORTE DE ROCAS	m3	9.00				
01.04.06	ACOMODO DE ROCAS EN UÑA DE ENROCADO	m3	5.00				
01.04.07	ACOMODO DE ROCAS EN TALUD DE ENROCADO	m3	5.00				
1.05	PROTECCIÓN TERRESTRE						
01.05.01	PROTECCIÓN TERRESTRE						



CRONOGRAMA DE ACTIVIDADES PARA EL CUMPLIMIENTO DE OBRA

Actividad : LIMPIEZA, DESCOLMATACIÓN Y CONFORMACIÓN DE DIQUE CON ENROCADO EN LA MARGEN DERECHA DEL RÍO SISA, SECTOR AGUA BLANCA - LAGUNA DE OXIDACION, DISTRITO DE AGUA BLANCA, PROVINCIA DE EL DORADO, DEPARTAMENTO DE SAN MARTIN.

Ubicación SECTOR AGUA BLANCA - LAGUNA DE OXIDACION, DISTRITO DE AGUA BLANCA, PROVINCIA DE EL DORADO, DEPARTAMENTO DE SAN MARTIN

FECHA 27/11/2025

ITEM	ACTIVIDAD	MES 01				MES 02			
		I	II	III	IV	I	II	III	IV
01.01	FORMULACION DE FICHA TECNICA								
01.02	CONTRATACION								
01.03	EJECUCUCION								
01.04	SUPERVISION								
01.05	SEGUIMIENTO								
01.06	LIQUIDACION								



PERÚ

Ministerio
de Desarrollo Agrario
y Riego



MAQUINARIA QUE SE EMPLEARÁ EN LA ACTIVIDAD

TIEMPO A LA ACTIVIDAD = 1.00 Hr

TIEMPO A LA CANTERA = 1.50 Hr

TIPO DE MÁQUINA	CANT. (UND)	TIEMPO HORAS (IDA Y VUELTA)
VEHÍCULOS TRANSPORTABLES		
TRACTOR DE ORUGAS DE 140-160 HP	1	2.0
EXCAVADORA SOBRE ORUGAS 170-250 HP, 1.10-2.75 Yd3	1	2.0
CAMION PLATAFORMA 4 X 2 122 HP 8 ton	1	3.0
VEHÍCULOS AUTO TRANSPORTABLES		
CAMION VOLQUETE DE 15 m3	2	4.0
CAMION CISTERNA 4 X 2 (AGUA) 122 HP 2,000 gl	1	2.0
CARGADOR SOBRE LLANTAS DE 125-155 HP 3 yd3	1	2.0



Firmado digitalmente por
GARCÍA MEZA Julio
Cesar FAU
20520711865
Motivo: Doy V° B°

Profesional de la ALA c
la ficha técnica r



Firmado digitalmente
por MALAGA CUEVA
Luis Ernesto FAU
20520711865 hard
Motivo: Doy V° B°

Administrador de La
Administración Local Del Agua



Firmado digitalmente
por FERNANDEZ
ALZA Wilmar
FAU
20520711865 hard
Motivo: Doy V° B°

Profesional Designa
Por La AAA



Firmado digitalmente por GÁRATE
RÍOS Jhonny FAU 20520711865
hard
Motivo: Doy V° B° Por Encargo
Fecha: 2025/12/02 11:56:01-0500

Director de la Autoridad
Administrativa Del Agua